Kläui AG

Hochstrasse 42, 8330 PFÄFFIKON

Tel: +41 (0)44 952 33 33

https://opel-cars.ch/

info@klaeuiag.ch

OPEL Astra 1.6 PHEV Swiss Pr A
34,980 CHF.-

inkl. 8.1% MwSt

FAHRZEUGDATEN

Jahr:	2024
Kilometer:	25 km
Hubraum:	1'598 cm³
Leistung:	181 PS
Treibstoff:	Plug-in hybrid Benzin/Elektro
Aufbauart:	Limousine
Getriebe:	Automat
Antrieb:	Vorderradantrieb
Aussen farbe:	rot
Innen farbe:	schwarz
Sitzplätze:	5
Türen:	5
Gewicht:	2150
Anhängelast:	
Zylinder:	4
Erstanmeldun:	2024-06-01
Letzte Inspe:	
Direktimport:	
PLZ:	8330
Name des Hän:	Kläui AG
Strasse:	Hochstrasse 42
Telefon:	+41449523333

ENERGIEDATEN

Verbrauch Total: 1.2 l/100 km
Verbrauch Stadt: N/A l/100 km
CO2-Emission: 26 g/km
Energieeffizienz: C
Euro Norm: Euro 6d

AUSSTATUNG

3
7-kW-Onboard-Ladegerät
Ablagefächer
Airbag: Airbag Beifahrer deaktivierbar
Airbag: Airbag Fahrer und Beifahrer
Airbag: Seitenairbag für Fahrer und Beifahrer
Airbag: Window-Kopfairbags
Antiblockiersystem (ABS)
Assist: Bremsassistent (BAS)
Aussenspiegel rechts und links beheizt

Aussenspiegel schwarz
Automatische Aktivierung des Warnblinkers
Bordcomputer
Dach in Wagenfarbe
Dach in schwarz
Dach-Designlinie
in Schwarz
Dachhimmel schwarz
Dreipunkt-sicherheitsgurte auf allen Plätzen
Dunkle Heck- und Seitenscheiben hinten
Elektrisches Glasschiebedach
Elektronischer Bremskraftverteilung EBD
Elektronisches Stabilitäts-Programm ESP
Fensterheber
elektrisch
vorn und hinten
mit Tippfunktion und Einklemmschutz
Fensterzierleiste schwarz
FlexFloor
im Kofferraum
Fussraumteppiche
Velours
Schwarz
4er-Set für vorn und hinten
Garantie: 3 Jahre oder 100'000 km

Getriebe: 8-Stufen-Automat
Glasschiebe-/Sonnendach
elektrisch
mit Spoilerposition
Heckscheiben-Wisch-/Waschanlage
Heckscheibenheizung
Kabel
Mode 2
Kabelsatz für Anhängerzugvorrichtung
Katalysator geregelt
Keyless Open & Start
Klima: 2-Zonen-Klimaautomatik
Klima: Intelli-Air Luftqualitätssystem Clean Cabin
LED-Ambientebeleuchtung
Türen vorn
einstellbar in 8 Farben
LED-Innenraumbeleuchtung inkl. Leseleuchten
vorn und hinten

Lackierung: Uni-Lackierung
Lenkrad: Lederlenkrad
abgeflacht
perforiert
mit Lenkradfernbedienung und Schaltwippen
Lenkrad: Lenkradheizung (Leder)
Licht: Drittes Bremslicht
Licht: Nebelscheinwerfer
Licht: Nebelschlussleuchte
Lithium-Ionen-Batterie
mit 12
4 kWh Speicherkapazität
Make up-Spiegel beleuchtet für Beifahrer
Make up-Spiegel beleuchtet für Fahrer
Media: 2 USB-Schnittstellen hinten
Media: Induktive Ladevorrichtung für Smartphone
Mittelarmlehne hinten mit Durchlademöglichkeit
Mittelarmlehne
hinten
inkl. Getränkehaltern
Mittelkonsole vorne mit USB Anschluss
Mode-2-Ladekabel (1
8 kW) für die Haushaltssteckdose
externe Ladeleitung für Steckdosenanschluss
On-Board-Charger (integrierte Ladeeinheit) 11 KW

3-phasis
Opel Blitz
Astra-Schriftzug am Heck und Umrandung für Lufteinlässe in Hochglanzschwarz
Opel Vizor mit Rahmen in Hochglanzschwarz
Paket: Erg. Sport-Aktiv-Sitze Alcantara
AGR Fahrer & Beifahrer
Paket: Ergonomischer Sport-Aktiv-Sitze Stoff/Vinyl AGR Fahrer
Paket: High Gloss Black-Ausstattung (Black Pack)
Paket: Intelli-Drive 2.0
Paket: Intellilux Pixel LED Matrix Licht
Dämmerungs- & Regensensor
Paket: Navigation Pure Panel Pro Head-Up Display & HIFI System
Paket: Parkpilot vorne und hinten + 360° Kamera Intelli-Vision
Parkbremse elektrisch mit Berg-Anfahr-Assistent
Pedalerie mit Aluminiumauflage
Räder: Leichtmetallfelgen 18" Pentagon Diamond Cut Grey insert
Räder: Reifendruck-Kontrollanzeige
Räder: Reifenreparatur-Set (Tire Fit)
Schlüsselloses Schliess- und Startsystem Keyless Open & Start
Servolenkung
Sicherheitsnetze für Gepäckraum
seitlich
Sitze: Kopfstützen vorne und hinten
Sitze: Rücksitzlehne im Verhältnis 60 :40 vorklappbar
Sitze: Vorrüstung für Kindersitz-Befestigungssystem ISOFIX inkl. Top Tether Befestigungsösen hinten
Solar Protect-Wärmeschutzverglasung
stark getönt
im Fond
Start/Stop System: Fahrassistent
verstärkter Anlasser
AGM-Hochleistungsbatterie

Steckdose
12 Volt
in der Mittelkonsole
Stosstange Black (Black bumper pack)
Taschen an den Vordersitzrücken
Traktionskontrolle (TCS-Traction Conrol System)
Velours Fussmatten
Wegfahrsperre elektronisch
Zentralverriegelung mit Fernbedienung

BESCHREIBUNG

GALERIE

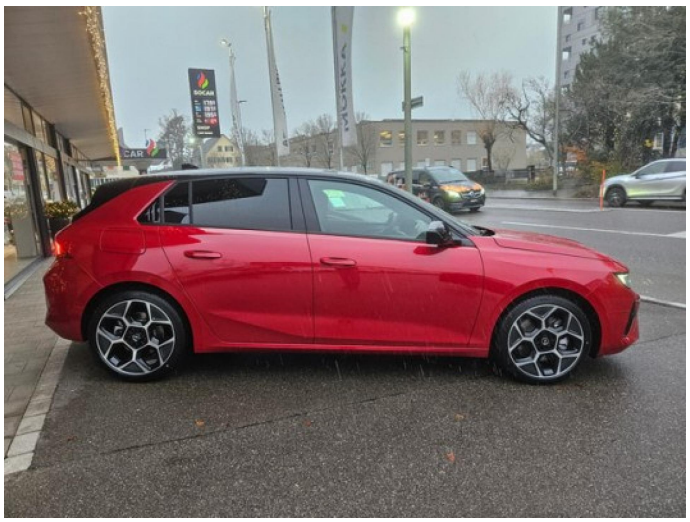

PRIMACY 4

11°C
OFF
15:11
A/C
AUTO
A/C MAX

POWER
ECO
CHARGE
0
R
ELEKTR.
km/h READY
105

13

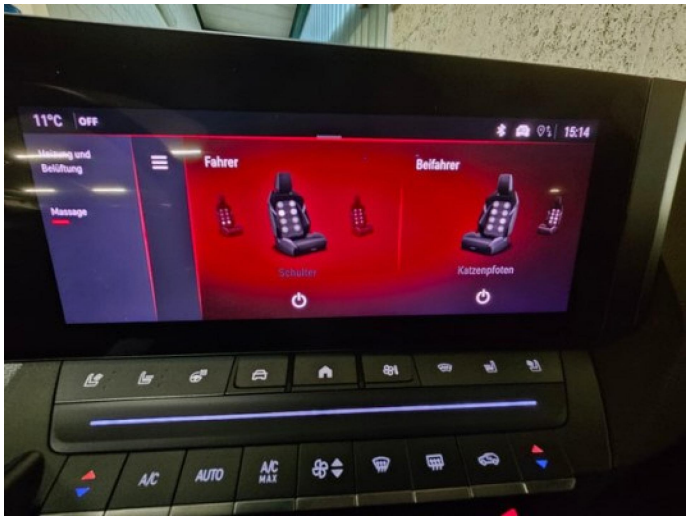
11°C
OFF
15:14
Heizung und Belüftung
Massage
Fahrer
Beifahrer
Schulter
Katzenpfoten
A/C
AUTO
A/C MAX

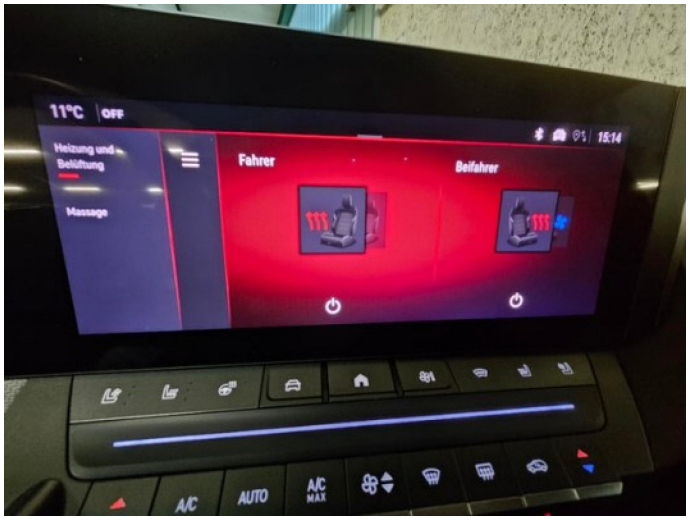
11°C
OFF
15:14
Heizung und Belüftung
Massage
Fahrer
Beifahrer
A/C
AUTO
A/C MAX

11°C
OFF
15:15
Energieflussa
Statistik
Laden
e-SAVE
Energie
ELEKTRISCH
AUTO
A/C MAX